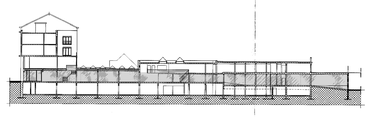
PLAN REZ-DE-CHAUSSEE éch.: 1/100



BRUXELLES
SCHAERBEEK

ATELIER D'ARCHITECTURE
JOCELYN FLEURUS - Architecte
Rue de Neerau, 36 à 1120 BRUXELLES
TEL. : 0494 / 284 134 19 57 COM. BATIBEL 06 241

Inscrit au tableau de l'Ordre des Architectes de la Province du Hainaut

OBJET : TRANSFORMATION D'UN COMPLEXE L'ANNEAU BLEU EN
A USAGE DE COMMERCES ET DE LOGEMENTS
Rue Josaphat, 244 à 250 et Rue Kessels, 34 à 40
1030 SCHAERBEEK
Cadastré(e) à Anvers 7e section C n° 12/

MAITRE DE L'OUVRAGE : Kartik KANTI
Rue Haute Sarte, 2/001
1030 SCHAERBEEK
0477/56.97.08

DOSSIER : Plan rez-de-chaussée — 1/100
ECHELLE : 1/100 A1
SIGNATURE DE L'AUTEUR DE PROJET :
DATE DU DOSSIER :

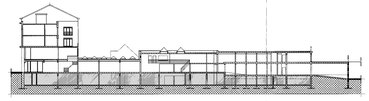
APPROBATIONS : LE MAITRE DE L'OUVRAGE
L'ADMINISTRATION

TRAITE PAR : Cindy ETIENNE & Jocelyn FLEURUS, Architectes

MODIFICATIONS : Modifs du 07 juin 2019 - Suite à l'accord préalable

FEUILLE n° 3/7 | DOSSIER n° 04/05/R

PLAN SOUS-SOL éch.: 1/100



BRUXELLES
SCHAERBEEK

ATELIER D'ARCHITECTURE
JOCELYN FLEURUS - Architecte
Rue de Neerau, 36 à 1120 BRUXELLES
TEL. : 0494 / 284 134 19 57 COM. BATIBEL 06 241

Inscrit au tableau de l'Ordre des Architectes de la Province du Hainaut

OBJET : TRANSFORMATION D'UN COMPLEXE L'ANNEAU BLEU EN
A USAGE DE COMMERCES ET DE LOGEMENTS
Rue Josaphat, 244 à 250 et Rue Kessels, 34 à 40
1030 SCHAERBEEK
Cadastré(e) à Anvers 7e section C n° 12/

MAITRE DE L'OUVRAGE : Kartik KANTI
Rue Haute Sarte, 2/001
1030 SCHAERBEEK
0477/56.97.08

DOSSIER : Plan sous-sol — 1/100
ECHELLE : 1/100 A1
SIGNATURE DE L'AUTEUR DE PROJET :
DATE DU DOSSIER :

APPROBATIONS : LE MAITRE DE L'OUVRAGE
L'ADMINISTRATION

TRAITE PAR : Cindy ETIENNE & Jocelyn FLEURUS, Architectes

MODIFICATIONS : Modifs du 07 juin 2019 - Suite à l'accord préalable

FEUILLE n° 2/7 | DOSSIER n° 04/05/R

DATE	MODIFICATIONS	DATE	MODIFICATIONS

MAITRE D'OUVRAGE

Kart Invest (SRL)
Rue Josaphat 260, 1030 Schaerbeek
Tel : 0477 56 97 08 | Mail : kartumi@hotmail.com

ARCHITECTE

NEST ARCHITECTS
Rue Bara 175 - 1070 Bruxelles | Tel : 02 560 21 83 | Mail : info@nestarchitects.be

DOSSIER

RENOVATION ET CREATION D'UN ENSEMBLE DE 33 LOGEMENTS ET DE DEUX COMMERCES

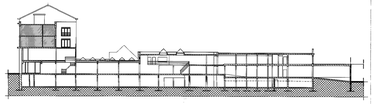
Rue Josaphat 244, 248, 250, 260 - Rue Kessels 34,40 - 1030 Schaerbeek

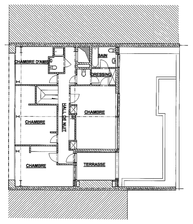
OBJET DU PLAN

PERMIS D'URBANISME - SITUATION EXISTANTE DE DROIT :

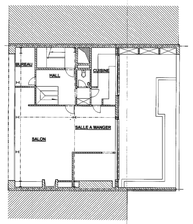
PLANS SOUS-SOL
RDC

DATE DATUM	ECH. SCH.	SURF. OPP.	DES. GETE.	IND.	
04-04-2024	1/200		CK		2201SD01

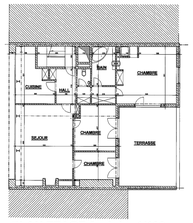




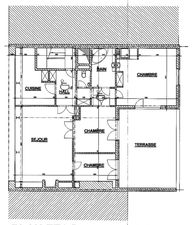
PLAN ETAGE 3 - Existant



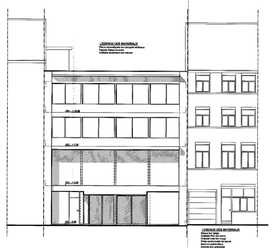
PLAN ETAGE 2 - existant -



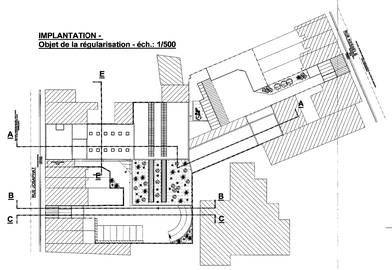
PLAN ETAGE 3 - éch.: 1/100
Appartement projeté -

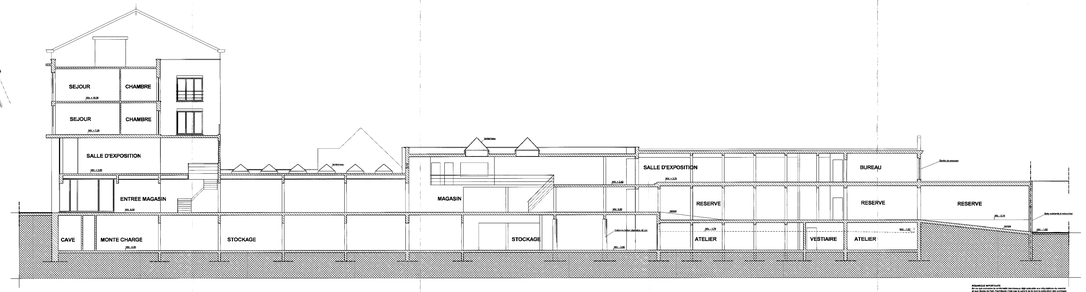


PLAN ETAGE 2 - éch.: 1/100
Appartement projeté -

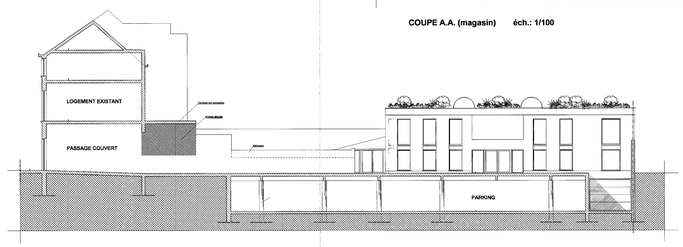

LEGENDE DES MATERIAUX
Châssis PVC noir
Châssis PVC noir
Châssis PVC noir
Porte métallique noire
Porte métallique noire
Porte métallique noire

IMPLANTATION -
Objet de la régularisation - éch.: 1/500

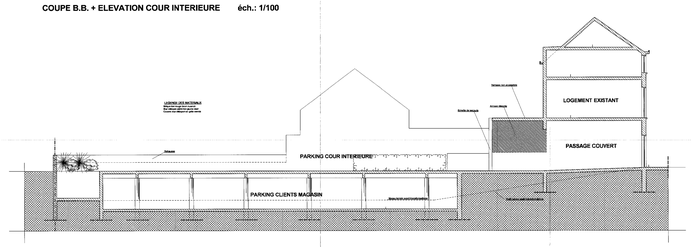




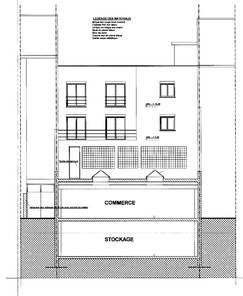
COUPE A.A. (magasin) **éch.: 1/100**



COUPE B.B. + ELEVATION COUR INTERIEURE **éch.: 1/100**



COUPE C.C. (profil voisin) **éch.: 1/100**



COUPE E.E. + ELEVATION ARRIERE - RUE JOSAPHAT N° 260 **éch.: 1/100**

BRUXELLES
SCHAERBEEK

ATELIER D'ARCHITECTURE
JOCELYN FLEURUS - Architecte
Rue de Namur, 79 à 1° B-1000 BXL
Tél. : 0 / Mail : Jocelyn.fleurus@skynet.be
Tva N° BE 0466.241.719 - Cotisé auprès de la Caisse de Pensions de l'Etat

OBJET : TRAVAUX D'AMENAGEMENT D'UN COMPLEXE IMMEUBLE-ATELIER DE COMMERCE ET DE LOGEMENT
Rue Josaphat, 260 à 1030 Schaerbeek (Parcelle 1 Div. 1 Sect. B N° 0)
Cadastré à ce jour Div. section C n° 132

MAITRE DE L'OUVRAGE : Famille KART
Rue Royale Sainte Marie, 22/23
1030 BRUXELLES
0477/56.97.08

DOSSIER : Etudes N.B. - R.W. - C.C. & A.C.T. — Visa

AUGET - PROJET
PERMIS D'URB. N°
PLANS N°
INDICE / Date

APPROBATIONS : LE MAITRE DE L'OUVRAGE

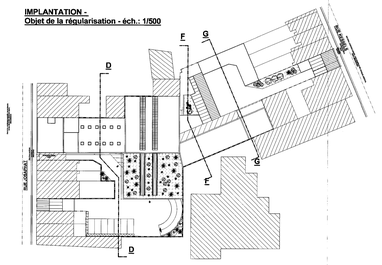
TRAITE PAR : L'ENTREPRISE

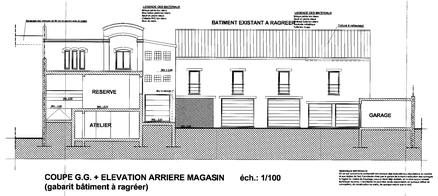
MODIFICATIONS

Fait à Schaerbeek, le 07/11/2012
Le Maître de l'Ouvrage
Le Maître d'Oeuvre
L'Entrepreneur

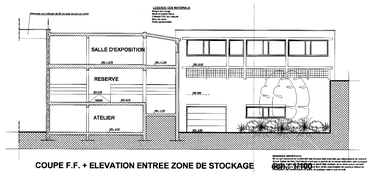
PLANCHE n° 07 — DOSSIER n° 04/DUR — Bruxelles, le 27 juin 2012

IMPLANTATION -
Objet de la régularisation - éch.: 1/500

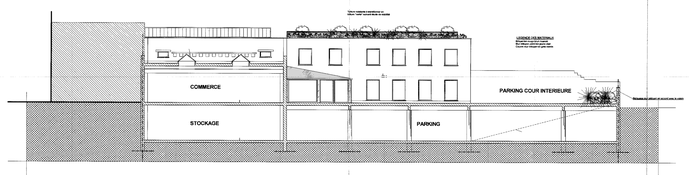




COUPE G.G. + ELEVATION ARRIERE MAGASIN **éch.: 1/100**
(gabarit bâtiment à ragréer)



COUPE F.F. + ELEVATION ENTREE ZONE DE STOCKAGE **éch.: 1/100**



COUPE D.D. + ELEVATION COUR INTERIEURE **éch.: 1/100**

BRUXELLES
SCHAERBEEK

ATELIER D'ARCHITECTURE
JOCELYN FLEURUS - Architecte
Rue de Namur, 79 à 1° B-1000 BXL
Tél. : 0 / Mail : Jocelyn.fleurus@skynet.be
Tva N° BE 0466.241.719 - Cotisé auprès de la Caisse de Pensions de l'Etat

OBJET : TRAVAUX D'AMENAGEMENT D'UN COMPLEXE IMMEUBLE-ATELIER DE COMMERCE ET DE LOGEMENT
Rue Josaphat, 260 à 1030 Schaerbeek (Parcelle 1 Div. 1 Sect. B N° 0)
1030 BRUXELLES
Cadastré à ce jour Div. section C n° 132

MAITRE DE L'OUVRAGE : Famille KART
Rue Royale Sainte Marie, 22/23
1030 BRUXELLES
0477/56.97.08

DOSSIER : Etudes N.B. - R.W. - C.C. & A.C.T. — Visa

AUGET - PROJET
PERMIS D'URB. N°
PLANS N°
INDICE / Date

APPROBATIONS : LE MAITRE DE L'OUVRAGE

TRAITE PAR : L'ENTREPRISE

MODIFICATIONS

Fait à Schaerbeek, le 07/11/2012
Le Maître de l'Ouvrage
Le Maître d'Oeuvre
L'Entrepreneur

PLANCHE n° 7/7 — DOSSIER n° 04/DUR — Bruxelles, le 27 juin 2012

DATE		MODIFICATIONS	DATE		MODIFICATIONS

MAITRE D'OUVRAGE

Kart Invest (SRL)
Rue Josaphat 260, 1030 Schaerbeek
Tel : 0477 56 97 08 I **Mail :** kartumi@hotmail.com

ARCHITECTE

NEST ARCHITECTS
Rue Bara 175 - 1070 Bruxelles I **Tel :** 02 560 21 83 I **Mail :** info@nestarchitects.be

DOSSIER

RENOVATION ET CREATION D'UN ENSEMBLE DE 33 LOGEMENTS ET DE DEUX COMMERCES

Rue Josaphat 244, 248, 250, 260 - Rue Kessels 34,40 - 1030 Schaerbeek

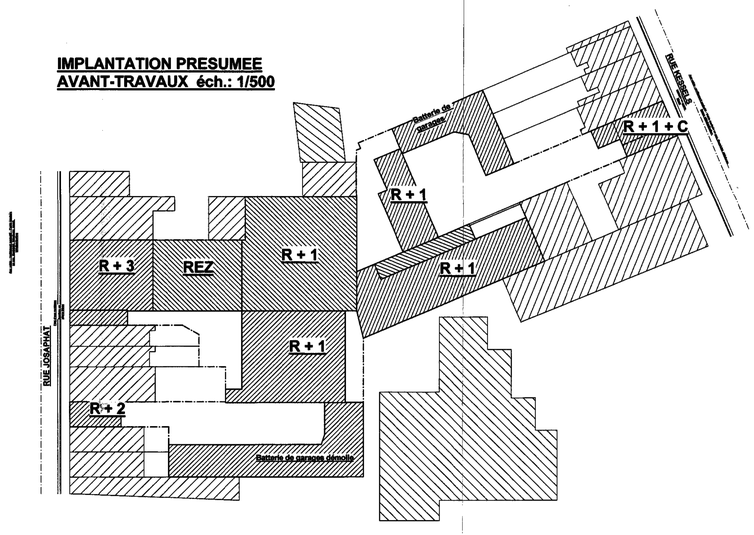
OBJET DU PLAN

PERMIS D'URBANISME - SITUATION EXISTANTE DE DROIT :

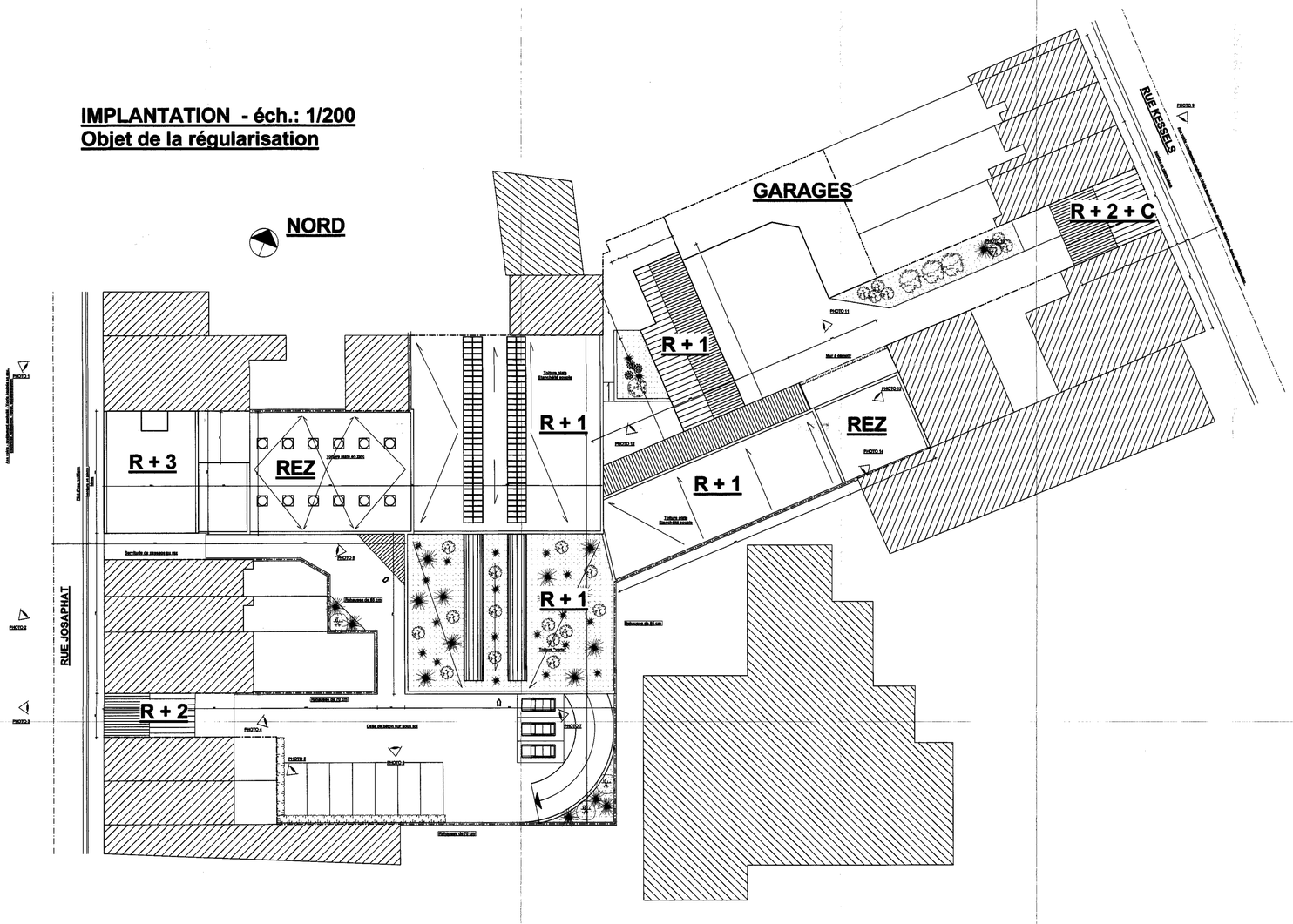
COUPES AA, BB, CC, DD, EE, FF & GG

DATE DATUM.	ECH. SCH.	SURF. OPP.	DES. GETE.	IND.	
04-04-2024	1/200		CK		**2201 SD03**

IMPLANTATION PRESUMEE
AVANT-TRAVAUX éch.: 1/500



IMPLANTATION - éch.: 1/200
Objet de la régularisation



BRUXELLES
SCHAERBEEK

ATELIER D'ARCHITECTURE
JOCELYN FLEURUS - Architecte
Rue de Namur, 64 à 7130 BINCHE
TEL. - FAX : 064 / 34 19 87 GSM: 0477/66.35.91

Inscrit au tableau de l'Ordre des Architectes de la Province du Hainaut

OBJET	TRANSFORMATION D'UN COMPLEXE D'IMMEUBLES A USAGE DE COMMERCE ET DE LOGEMENT Rue Josaphat, 244 & 260 et Rue Kessels, 36 & 40 1030 BRUXELLES Cadastré 2 ème Div. section D 3 n° 133
MAITRE DE L'OUVRAGE	Famille KART Rue Royale Sainte Marie, 23/25 1030 BRUXELLES 02/219.59.03
DOSSIER	IMPLANTATION 1/200e IMPLANTATION avant travaux 1/500e AVANT - PROJET PERMIS DE BATIR ADJUDICATION EXECUTION
APPROBATIONS	L'ARCHITECTE / LE MAITRE DE L'OUVRAGE L'ADMINISTRATION
TRAITE PAR	Yves SYMENS & Jocelyn FLEURUS, Architectes
MODIFICATIONS	
FEUILLE n° 1/7	DOSSIER n° 04/80/R
	Binche, le 21 juin 2010

Copie certifiée conforme à celle
Vous remise pour enquête publique
Chancellerie
Julien Comperaal
Kanselarij

DATE	MODIFICATIONS	DATE	MODIFICATIONS

MAITRE D'OUVRAGE

Kart Invest (SRL)
Rue Josaphat 260, 1030 Schaerbeek
Tel : 0477 56 97 08 I Mail : kartsrm@hotmail.com

ARCHITECTE

NEST ARCHITECTS
Rue Bara 175 - 1070 Bruxelles I Tél : 02 560 21 83 I Mail : info@nestarchitects.be

DOSSIER

RENOVATION ET CREATION D'UN ENSEMBLE DE 33 LOGEMENTS ET DE DEUX COMMERCES

Rue Josaphat 244, 248, 250, 260 - Rue Kessels 34,40 - 1030 Schaerbeek

OBJET DU PLAN

PERMIS D'URBANISME - SITUATION EXISTANTE DE DROIT :

IMPLANTATION

DATE DATUM.	ECH. SCH.	SURF. OPP.	DES. GETE.	IND.	
04-04-2024	1/200		CK		2201 SD04